

ENEMATROL® RECTAL

Evacuante intestinal terapéutico

ENEMATROL® es un Enema listo para usar, que contiene 133 ml de una solución hiperosmótico de fosfatos de sodio.

COMPOSICIÓN Y JUSTIFICACIÓN DE LOS INGREDIENTES

Cada 100 mL. contienen	
Fosfato de Sodio Monobásico USP	16,00 g
Fosfato de Sodio dibásico USP	6,00 g

FORMA FARMACÉUTICA

Solución para administrar por vía Rectal

FARMACOLOGÍA Y FARMACODINÁMICA

Las sales de fosfato son iones que son altos retenedores de agua que ejercen atracción de agua a través de la pared colónica mediante ósmosis, logrando con esto aumentar la cantidad de agua presente en la luz intestinal. De esta forma se ejerce una mayor presión que sirve como estímulo mecánico que a su vez aunado a la humedad de las heces fomenta la evacuación intestinal. Además del efecto osmótico, se ha sugerido que en el mecanismo de evacuación intervienen factores, tanto secretores (colecistocinina CCK-PZ), como motores del intestino.

Generalmente, el efecto se logra de 2 a 5 minutos después de la aplicación, logrando el vaciado del colon descendente y recto-sigmoides. Puede llegar a absorberse a través del colon hasta un 10% del contenido de la solución. El fosfato y el sodio que llegan a ser absorbidos son eliminados por vía renal.

INDICACIONES:

Evacuante intestinal

VÍA DE ADMINISTRACIÓN

Rectal

CONTRAINDICACIONES Y ADVERTENCIAS

Síntomas de apendicitis, estados dolorosos e inflamatorios del aparato digestivo, no debe usarse en caso

de presentar náuseas, vómito, dolor abdominal, y otros síntomas de problemas digestivos sin consultar al médico. Evítese la prolongada retención del enema, especialmente en pacientes con afección al Colon. El uso frecuente o prolongado de Enemas puede ocasionar dependencia. Producto de Uso delicado que solo debe ser administrado bajo estricta vigilancia médica.

REACCIONES ADVERSAS

Existen efectos que se presentan rara vez, pero son severos y en caso de presentarse

debe acudir en forma inmediata al médico: En área rectal: sangramiento, aparición de ampollas, picazón, dolor o sensación de ardor, irritación. En algunos casos también se han presentado convulsiones.

INTERACCIONES

Se desconocen a la fecha.

POSOLOGÍA:

Adultos (mayores de 12 años): El contenido del envase de 133 ml que libera una dosis de 118 ml.

Niños (2 a 12 años): La mitad de un envase o un cuarto, de acuerdo al consejo médico.

Información exclusiva para médicos.

MODO DE USO

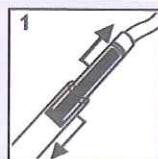

Retire el protector de la cánula rectal.

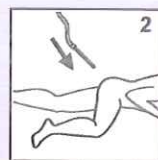

Acuéstese de medio lado e inserte la cánula suavemente en el recto.

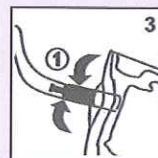

Sujete la bolsa de ENEMATROL® y quíbre la válvula uno (1) doblándola varias veces hacia arriba y hacia abajo.

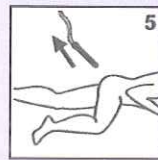

Presione la bolsa para permitir la salida del líquido.

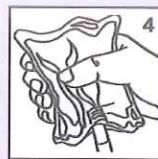

Retire la cánula y retenga el líquido por 3 a 5 minutos.



www.quibi.com.co

Fabricado por:

QUIBI S.A. PRODUCTOS FARMACÉUTICOS Av. Calle 1ª N° 16-71 Bogotá D.C., Colombia

Para: BIOFLUIDOS & FARMA S.A.S. Bogotá D.C., Colombia